# Activación sin conexión

Para licenciar PowerStudio es necesario disponer de una licencia de usuario. Consulta la sección Planes para adquirir una licencia.

Con tu licencia dispondrás de:

- **ID de licencia**
- **Password de licencia**

## Activación

Activar una licencia de PowerStudio sin conexión permite activar un PowerStudio en un ordenador sin conexión a internet, no obstante requiere que dispongas de otro terminal con conexión a internet, ya que será necesario recuperar un código de activación del proveedor de licencias para validarla.

Para ello, sigue los siguientes pasos:

### 1. Activar sin conexión

Haz click en la acción de Activación sin conexión

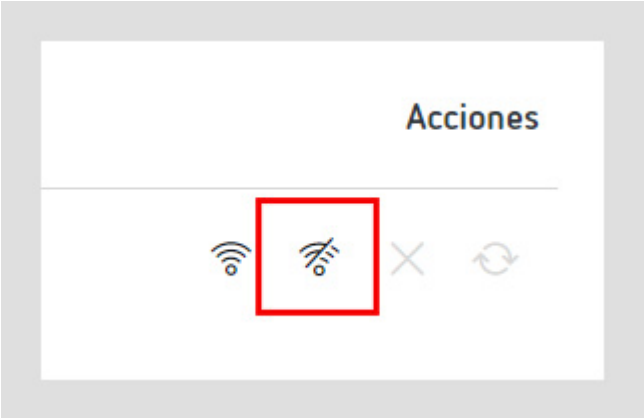


### 2. Datos de licencia

Introduce tu **ID de licencia** y tu **Password de licencia**. Adicionalmente puedes poner un **nombre** a tu licencia para identificarla más fácilmente.

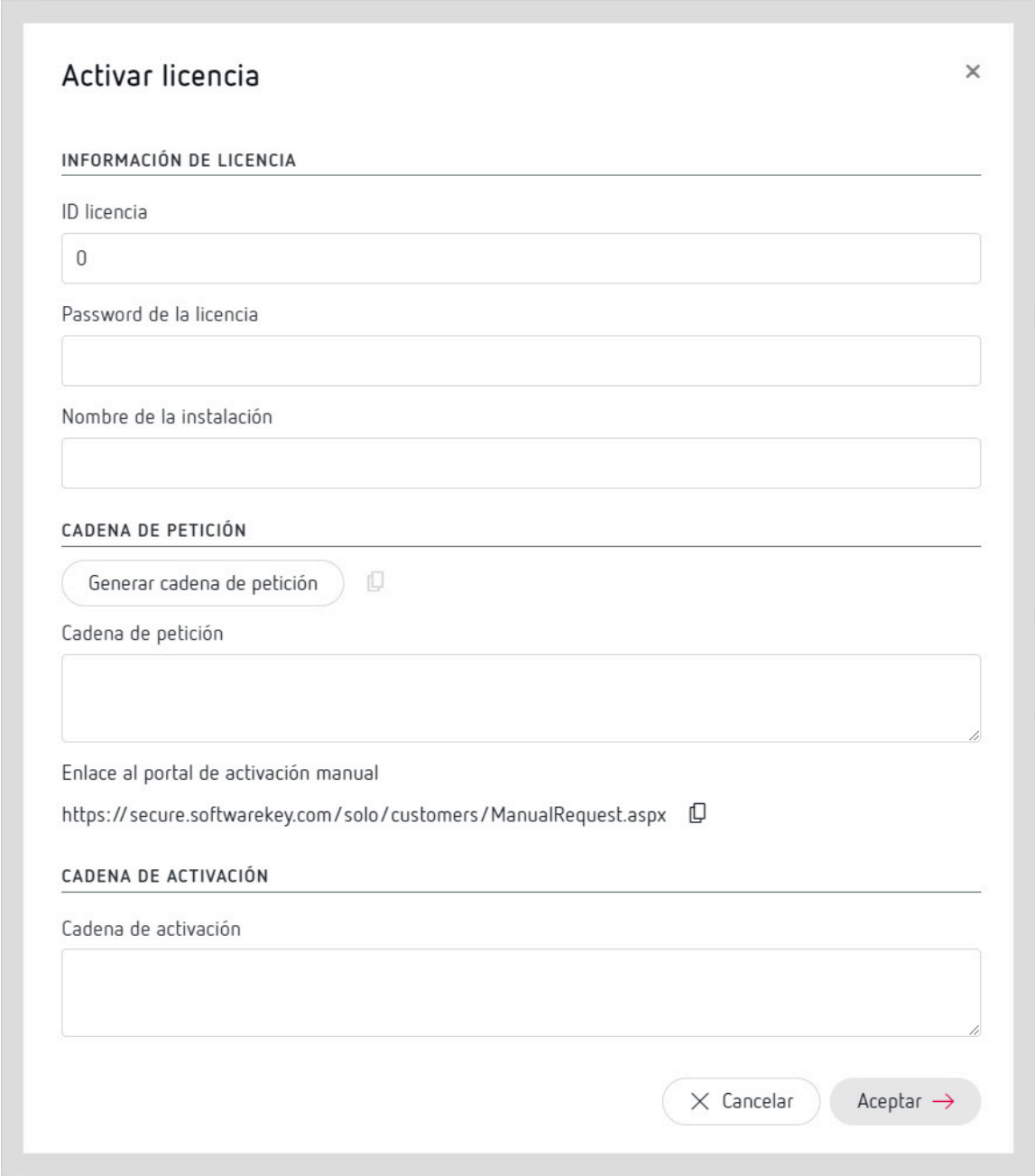


## 3. Cadena de petición

Haz click en el botón Generar cadena de petición. Se generará una cadena de texto que deberás copiar.

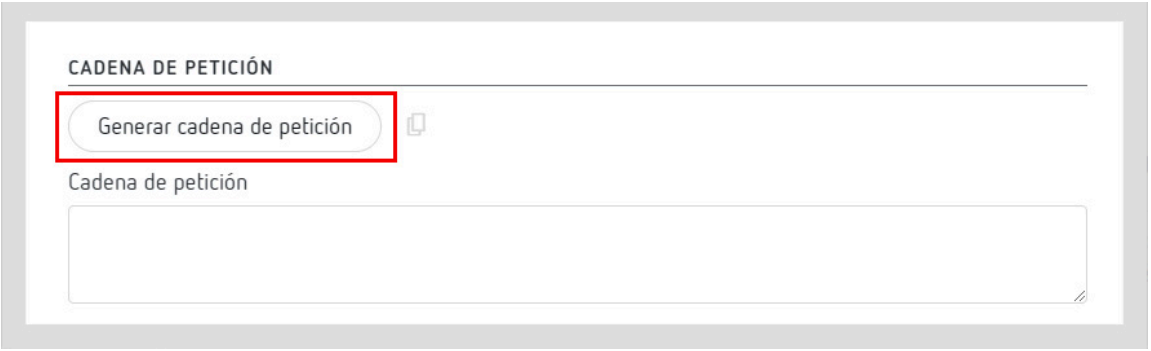


## 4. Terminal con conexión

Desde un otro terminal con conexión a internet debes acceder a la página de activación de licencias del proveedor. Introduce en un navegador la siguiente dirección:

`https://secure.softwarekey.com/solo/customers/ManualRequest.aspx`

## 5. Validar licencia

En la página de activación de licencias, introduce la cadena de petición generada en el paso 3 y haz click en Submit.

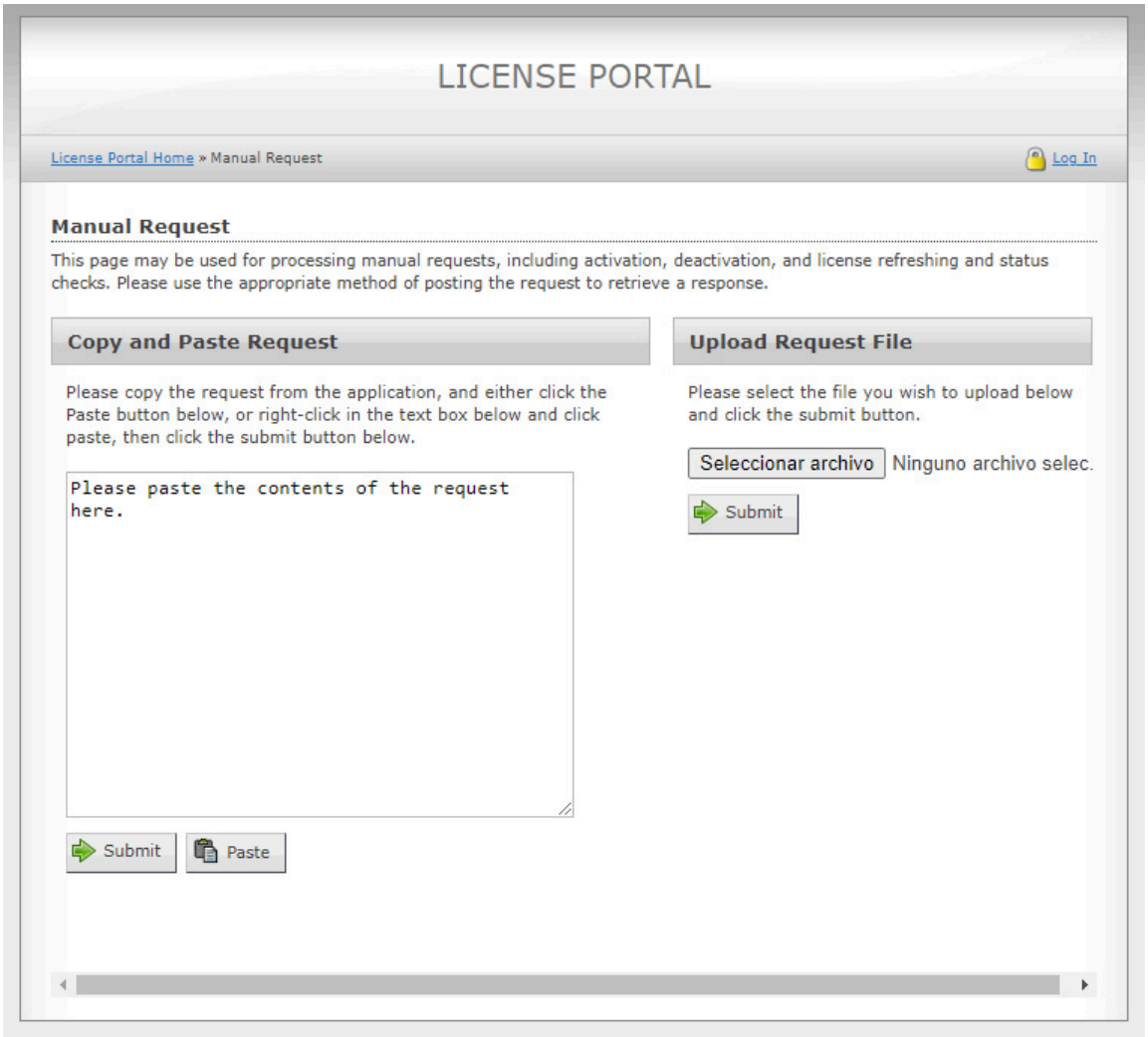


## 6. Cadena de activación

La página te devolverá un código de activación. Copia el código de activación y pégalo en el campo de texto **Cadena de activación** de la pantalla de activación de PowerStudio Wave.

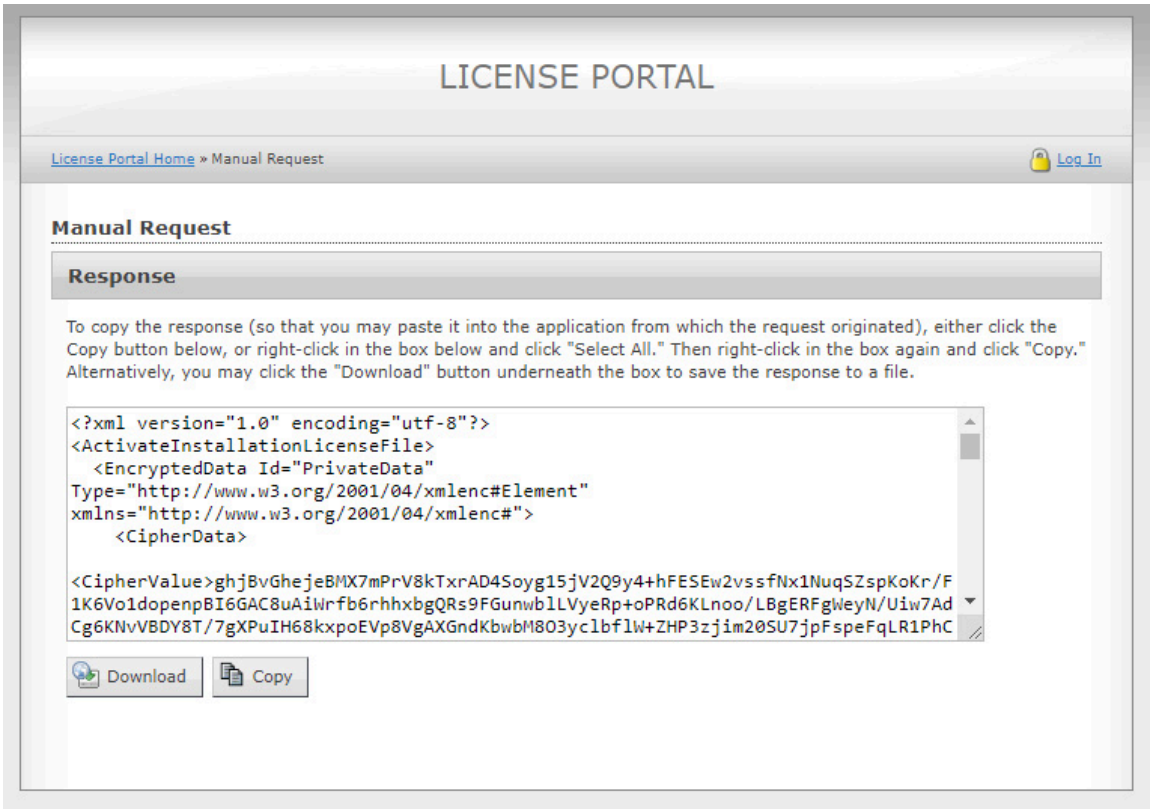


7. Activar licencia

Haz click en Aceptar para activar tu licencia.

## Desactivación

Para desactivar una licencia puedes hacer click en la acción de Desactivar.

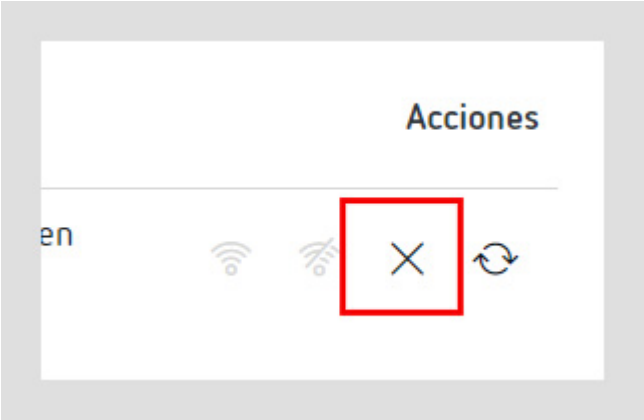


¿Ha sido útil esta información?